

「そんなことから、今日は自分の目で確認しに来ました」
実際に撮影して、他社との画像を比較して見ると

「全然良いじゃない!!」

「業者は、こんな直ぐにバレる嘘について」
これでは

「自分の首締めていくだけだよね・・・」

アールエフがどんどん大きくなる訳だ・・・
なるほど、なるほど・・・

他社の営業さんが見せる画像は加工されている・・・きれいな画像ばかりです。
高額な製品です、一生ものです、先生ご自身で実機を動かして
実際に目の前で撮影された嘘のない本物画像を、納得いくまでご確認下さい。

アールエフ店舗では、クリニックさんからご提供いただいた
他社CTで実際に撮影した画像も沢山ご覧いただけます。

No. C301 ←お電話でのお問い合わせ時に、このNo.をお伝えください。
TEL ☎0120-911-006 【電話受付時間】月～土曜日 8:30～19:00
日曜・祝日 11:00～19:00

出入りの業者から

「アールエフは画質悪いからやめた方が良く…」
と言われ

「ところで君は 見たことあるの？」

って聞いたら…

業者は「うちの上司が言うから…」と



アールエフ



店舗で実際の画像を比較できます

〈CT拡大画像〉

他社は加工すると一応きれいにはなるが、ぼやけたまま

アールエフ



(一切加工無し)

Y 社

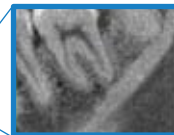

(見たい部分が見えない)

K 社



(画像のキメが荒い)

S 社



(今ひとつハッキリしない)

(他社製CTをお持ちの医院様からご協力・許可のもと公開しております。)

最寄りの店舗はこちら

[アールエフ 店舗](#)

[検索](#)

料金受取人払郵便

長野東局
承認
18

差出有効期間
平成28年7月
31日まで
〈切手不要〉

返信



No. C301

FAX ☎ 0120-989-089

住所 -

病院名

TEL FAX

E-mail

<input checked="" type="checkbox"/> 店舗来店希望	店 月 日 時頃	<input checked="" type="checkbox"/> 店舗への地図希望
<input checked="" type="checkbox"/> 他社CTから乗り換えたい(450万円)	<input checked="" type="checkbox"/> 他社デジパンから乗り換えたい(550万円)	
<input checked="" type="checkbox"/> IPから乗り換えたい(600万円)	<input checked="" type="checkbox"/> 自現機下取りの見積りを希望する	
<input checked="" type="checkbox"/> 新規で導入したい(650万円)	<input checked="" type="checkbox"/> 資料を希望する	

Jd_160122_F_KSCM_gazohikaku

※ご予約なしの来店、大歓迎です。

TEL ☎ 0120-911-006 電話受付時間 月～土曜日 8:30～19:00
日曜・祝日 11:00～19:00

※ 繋がらない場合は、右記の番号へお掛けください。アールエフ本社 TEL:026-225-7711

【店舗営業日】水～日曜・祝日 11:00～19:00 ※新潟・金沢・神戸・松山店は営業日が異なります。

【店舗定休日】月曜・火曜・祝日の翌日 詳しくはお問い合わせください。

店舗・事業所・物流センター・研究所・大型商業ビル・研修施設(歯科助手研修など)

旭川 | 札幌 | 仙台 | 福島 | 大宮 | 東京 | 横浜 | 横浜 | 長野中央 | 長野東部 | 長野駅前Conel | 斑尾 | 諏訪 | 新潟 | 金沢
名古屋 | 大阪 | 神戸 | 岡山 | 広島 | 松山 | 福岡 | 鹿児島 | 沖縄 | ミシガン | NY | アールエフ店舗 | 検索



郵便はがき

3 8 1 - 8 7 9 0

〈受取人〉

長野市南長池299-16

アールエフ

CT画像比較係

ご記入の上、点線で切り取って投函、またはFAXにてお送りください。

今1番売れているCT

(シェアNo.1) CT+パノラマ複合機

純国産 NAOMI-CT

650万円 (税抜)

(月々59,800円) ※10年ローンの場合

駆け引きなしのズバリ価格

セット内容

- ・NAOMI-CT本体・CTビューワソフト
- ・画像管理ソフト・バックアップHDD

全て揃っていますので
納品当日から使えます



CTをお使い頂いている限り
パソコンは無料貸出

※5年間丸ごと安心保守も用意



他社下取りで乗り換え

(メーカー問わずどんなに古くてもOK)

■他社CTから 450万円

(月々4.2万円)

■他社デジパンから 550万円

(月々5.1万円)

■パノラマIPから 600万円

(月々5.6万円)

※撤去費用(実費のみ)がかかる場合がございます。

※税抜表記 ※10年ローンの場合

※自現機の下取りも可能

旭川事業所

国内10番目の事業所建設中
4月完成予定(敷地:4803坪 建物:1837坪)



「安心リース保険」中途解約時の残債をアールエフが肩代わりして支払います。
残債肩代わり保険(掛け捨て2000円)詳細はお問い合わせください。