

副鼻腔・眼窩・前頭洞・側頭骨、全領域をカバー

頭すっぽり最大FOV

φ240mm×179mm



今まで2回の撮影が必要だった全診断領域が
1回の撮影で可能に。更に広いエリアの撮影を実現。

被ばく量は50%に軽減できます。

No. B711 ←お電話でのお問い合わせ時に、このNo.をお伝えください
TEL ☎0120-911-006 【電話受付時間】月～土曜日 8:30～19:00
日曜・祝日 11:00～19:00

2016年2月発売

お待たせしました

全診断領域対応タイプ 耳鼻科CT

**フルフェイス
完成しました!!**

先行予約
受付開始



アールエフ

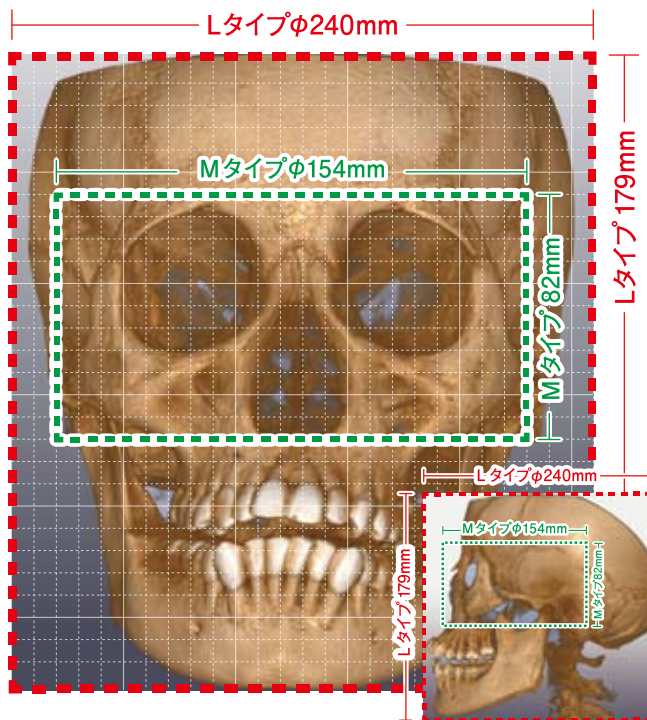
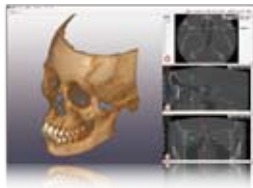

料金受取人払郵便



差出有効期間
平成28年7月
31日まで
〈切手不要〉

郵便はがき

3 8 1 - 8 7 9 0

〈受取人〉
長野市南長池299-16
アールエフ
NAOMI-CT Lタイプ先行予約窓口

返信 

ご記入の上、点線で切り取って投函、またはFAXにてお送りください。

No. B711 FAX  0120-989-089

Jek_151107_N_KS_LtypeD



住所	<input type="text"/>	<input type="text"/>	-	<input type="text"/>	<input type="text"/>	<input type="text"/>	<input type="text"/>
医院名	<input type="text"/>						
TEL	<input type="text"/>						
E-mail	<input type="text"/>						
<input checked="" type="checkbox"/>	Lタイプ先行予約したい	<input checked="" type="checkbox"/>	Mタイプから購入したい	<input checked="" type="checkbox"/>	CT症例画像を希望する		
<input checked="" type="checkbox"/>	店舗・事業所へ来場希望 (予約は必須ではありません)			<input checked="" type="checkbox"/>	最寄りの店舗・事業所を知りたい		
	_____ 店/事業所	_____ 月	_____ 日	_____ 時頃			

TEL  0120-911-006 電話受付時間 月～土曜日 8:30～19:00 日曜・祝日 11:00～19:00

※ 繋がらない場合は、右記の番号へお掛けください。アールエフ本社 TEL:026-225-7711

【店舗営業日】水～日曜・祝日 11:00～19:00 ※新潟・金沢・神戸・松山店は営業日異なります。
【店舗定休日】月曜・火曜・祝日の翌日 詳しくはお問い合わせください。

店舗・事業所・物流センター・研究所・大型商業ビル・研修施設 (歯科助手研修など)

札幌 | 仙台 | 福島 | 大宮 | 東京 | 横浜 | 長野中央 | 長野東部 | 長野駅前Cone | 斑尾 | 諏訪 | 新潟 | 金沢
名古屋 | 大阪 | 神戸 | 岡山 | 広島 | 松山 | 福岡 | 鹿児島 | 沖縄 | ミシガン | NY  



Aールエフ

今1番売れているCT

全診断領域対応 Lタイプ 先行予約受付開始

純国産 耳鼻科向け CT

Lタイプ

φ240mm×179mm

790万円

 (税抜)

Mタイプ

 φ154mm×82mm

650万円

 (税抜)

駆け引きなしのズバリ価格

※5年間丸ごと安心保守も用意



セット内容
・NAOMI-CT本体・CTビューワソフト
・画像管理ソフト・バックアップHDD
全て揃っていますので納品当日から使えます

CTをお使いいただいている限り
パソコンは無料貸出

MタイプからLタイプへのバージョンUPも可能

Mタイプ導入後、差額140万円で後からLタイプへの拡張もできます。

Aールエフは

「安かるう良かるう正直経営宣言」