

今1番売れているCT 眼科・耳鼻科 (X線遮断BOXタイプ)

産業・歯科・耳鼻科CTシェアNo.1

純国産 NAOMI-CT

750万円

(税抜)

(月々10.3万円) ※7年ローンの場合

セット内容

- ・NAOMI-CT本体・CTビューソフト
 - ・画像管理ソフト・バックアップHDD
- 全て揃っていますので
納品当日から使えます

**パソコンは無料貸出
CTをお使い頂いている限り**

※5年間丸ごと安心保守も用意



X線室不要

標準Mタイプ
(最大撮影範囲φ154mm×82mm)
※Lタイプもございます。
(最大撮影範囲φ220mm×175mm)

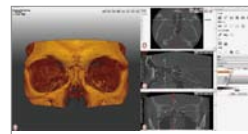

医科0217

←お電話でのお問い合わせ時に、左記番号をお伝えください。

TEL ☎0120-911-006 【電話受付時間】月～土曜日 8:30～19:00
日曜・祝日 11:00～19:00

眼科・耳鼻科

X線室のいない750万円CT

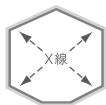

超省スペース、診療室の片隅に

畳1枚分で置けます X線室不要

産業・歯科・耳鼻科CTシェアNo.1

産業

歯科

耳鼻科

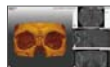

X線遮断BOXタイプ 側壁の鉛がX線を遮蔽するので、X線室が不要です。
診療スタイルやフローに合わせて、場所を選ばずに設置できます。

超省スペース、
畳1枚分で置けます

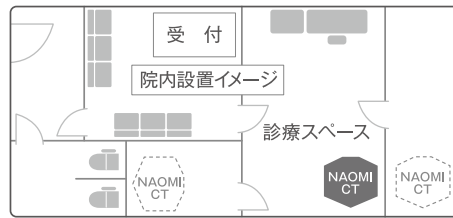
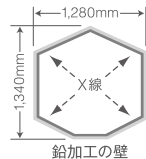

料金受取人払郵便

長野東局
承認
18

差出有効期間
平成28年7月
31日まで
〈切手不要〉

郵便はがき
3 8 1 - 8 7 9 0

〈受取人〉
長野市南長池299-16
アールエフ
X線室のいないCT係

返信 

医科0217

FAX  0120-989-089

住所 -

病院名

TEL FAX

E-mail

<input checked="" type="checkbox"/> 来場希望	店・事業所	月	日	時限	<input checked="" type="checkbox"/> 地図希望
<input checked="" type="checkbox"/> 新規導入希望	<input checked="" type="checkbox"/> 詳しい話を聞きたい				<input checked="" type="checkbox"/> 資料を希望

ご質問等
ご記入ください

Joe_160213_O_T1_GankaCT ※ご予約いただけるとスムーズにご案内が可能です。

TEL  0120-911-006 電話受付時間 月～土曜日 8:30～19:00
日曜・祝日 11:00～19:00
※繋がらない場合は、右記の番号へお掛けください。アールエフ本社 TEL:026-225-7711

【営業日】水～日曜・祝日 11:00～19:00 ※新潟・金沢・神戸・松山店は営業日が異なります。
【定休日】月曜・火曜・祝日の翌日 詳しくはお問い合わせください。

店舗・事業所・物流センター・研究所・大型商業ビル・研修施設 (歯科助手研修など)

旭川 | 札幌 | 仙台 | 福島 | 大宮 | 東京 | 横浜 | 長野中央 | 長野東部 | 長野駅前Cone | 斑尾 | 諏訪 | 新潟 | 金沢
名古屋 | 大阪 | 神戸 | 岡山 | 広島 | 松山 | 福岡 | 鹿児島 | 沖縄 | ミシガン | NY | アールエフ店舗  検査



豊富な情報量、高いレベルでの診断が可能

涙嚢・下鼻道・副鼻腔・鼻骨・耳小骨・蝸牛・下顎等の診断をより確実にします。

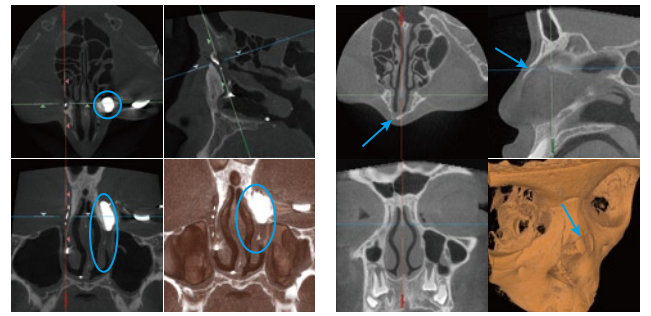

涙嚢 (鼻涙管狭窄症、涙嚢造影) 鼻骨 (骨折)

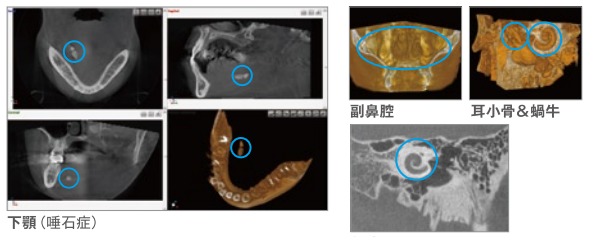

副鼻腔 耳小骨&蝸牛
下顎 (唾石症) 蝸牛

産業・歯科・耳鼻科CTシェア No.1

診断にCTが有効なことは明らかです。 「えっ、CTがあるんですか??」と、好評です。
大榎耳鼻咽喉科医院 (栃木県那須塩原市) どうつ耳鼻咽喉科クリニック (長崎県長崎市)



※ユーザー写真一部抜粋