

# 今1番売れているCT

産業・耳鼻科・歯科CTシェアNo.1

純国産 NAOMI-CT

650万円(税抜)

(月々59,800円)※10年ローンの場合

セット内容

- ・NAOMI-CT本体・CTビューワソフト
- ・画像管理ソフト・バックアップHDD

全て揃っていますので  
納品当日から使えます

CTをお使い頂いている限り(保守加入で)  
パソコンは無料貸出

※5年間丸ごと安心保守も用意



超省スペース型

量0.7枚分 大掛かりな工事不要

外寸:W1184×D1145×H1970(mm)

標準Mタイプ  
(最大撮影範囲φ154mm×82mm)

Lタイプもございます。

(最大撮影範囲φ220mm×175mm)

※X線室のいらないCTもございます。

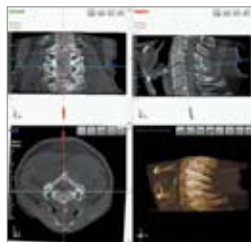

医科0524

←お電話でのお問い合わせ時に、左記番号をお伝えください。

TEL ☎0120-911-006 【電話受付時間】月～土曜日 8:30～19:00  
日曜・祝日 11:00～19:00

脊柱管狭窄症には  
座位式が有効です

## 頭部・頸部CT

650万円(税抜)

医科製品ラインナップ

デジタルレントゲン

純国産 NAOMI



(半切サイズ相当) 価格 1,900,000円



咽頭用ワイヤレスカメラ

ライトアイカム LIGHT EYE Cam



価格 70,000円

料金受取人払郵便



差出有効期間  
平成28年7月  
31日まで  
〈切手不要〉

返信

医科0524

〒    -

病院名 \_\_\_\_\_ TEL \_\_\_\_\_ FAX \_\_\_\_\_ E-mail \_\_\_\_\_

来場希望  店・事業所 \_\_\_\_\_ 月 \_\_\_\_\_ 日 \_\_\_\_\_ 時頃  地図希望

新規導入希望  詳しい話を聞きたい  資料を希望  CT  NAOMI  ライトアイ

ご質問等  
ご記入ください

Jmn\_160520\_N\_YA\_ToubuCT ※ご予約いただけるとうスムーズにご案内が可能です。

TEL ☎ 0120-911-006 電話受付時間 月～土曜日 8:30～19:00 日曜・祝日 11:00～19:00

※繋がらない場合は、右記の番号へお掛けください。アールエフ本社 TEL:026-225-7711  
【営業日】水～日曜・祝日 11:00～19:00 ※新潟・金沢・神戸・松山店は営業日が異なります。  
【定休日】月曜・火曜・祝日の翌日 詳しくはお問い合わせください。

店舗・事業所・物流センター・研究所・大型商業ビル・研修施設 (歯科助手研修など)

旭川 | 札幌 | 仙台 | 福島 | 大宮 | 東京 | 横浜 | 長野中央 | 長野東部 | 長野駅前Cone | 斑尾 | 諏訪 | 新潟 | 金沢 | 名古屋 | 大阪 | 神戸 | 岡山 | 広島 | 松山 | 福岡 | 鹿児島 | 沖縄 | ミシガン | NY



郵便はがき  
3 8 1 - 8 7 9 0

〈受取人〉  
長野市南長池299-16  
アールエフ  
頭部/頸部CT 係

ご記入の上、点線で切り取って投函、またはFAXにてお送りください。

FAX ☎ 0120-989-089

脊柱管狭窄症の診断には、**座位式CT**が有効です。  
また、**コンビームCT**では  
解像度の高い脊椎撮影・血管造影が行えます。  
※スライス厚:0.068mm(小視野)0.205mm(大視野)

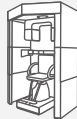
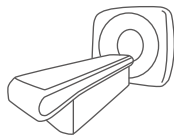
NAOMI-CTは コンビーム・座位式どちらも兼ねます		
	アールエフ	他社
	コンビームCT (NAOMI-CT) 	ヘリカルCT 
価格	650万円	2,000万円～
撮影スタイル	座位式 (・重力がかかっている状態で診断可能) (・前後屈撮影が可能)	仰位式
スペース	省スペース (畳0.7枚分)	広いスペースが必要
X線量	少ない	多い
画質	高画質 (部分を絞って撮影)	粗い (広い範囲を撮影)

キリトリ