



耳鼻1205

←お電話でのお問い合わせ時に、左記番号をお伝えください。
TEL ☎0120-911-006 月~土曜日8:30-19:00 日曜・祝日11:00-19:00

1台で全て撮影・診断可能! 単純撮影もできるCT

スタッフさんも
患者さんも
らくらく撮影

790万円 (税別)

純国産 NAOMI-CT



単純撮影も できるCT 広域撮影パネル搭載!

全診断領域エリア φ240×H175(mm)

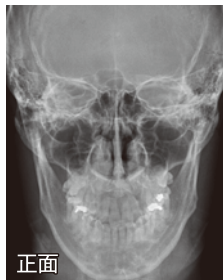

正面



側面

単純撮影

正面/コールドウェル
ウォーターズ/頸部側面

1ショットで低被ばく撮影が可能、更に
超高解像度パネル搭載で高画質を実現。



正面

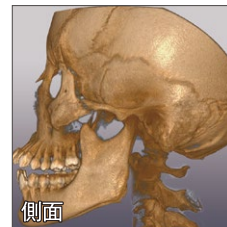

側面

CT撮影

1回の撮影で副鼻腔・眼窩・前頭洞・側頭骨
全診断領域をすっぽりカバー。

既存のX線室に省スペース設置が可能!

※専用X線遮断鉛BOXタイプもございます。

料金受取人払郵便

郵便はがき

3 8 1 - 8 7 9 0



〈受取人〉
長野市南長池299-16
アールエフ

差出有効期間
平成30年5月
31日まで

〈切手不要〉

返信



ご記入の上、点線で切り取って投函、またはFAXにてお送りください。

耳鼻1205

FAX ☎ 0120-989-089

住所 □□□-□□□□

医院名

TEL

FAX

E-mail

来店希望

アールエフ店舗 検索

店・事業所 月 日 時頃 (土日祝もOPENしています)

詳しい話が聞きたい

資料希望

アールエフの店舗は、一般の方々(患者さん)に開放しております。曜日・時間によっては混み合うこともあります。近隣の小学校・中学校のお子さんたちも見学に来られます。【先生方へ】医師であることを伝えていただければ医師専用のスペースへご案内します。

TEL ☎ 0120-911-006 電話受付時間 月～土曜日 8:30～19:00 日曜・祝日 11:00～19:00

※ 繋がらない場合は、右記の番号へお掛けください。アールエフ本社 TEL:026-225-7711

【営業時間】 11:00～19:00

※ 金沢・神戸・松山店は営業日が異なります。

【定休日】 月曜・火曜・祝日の翌日

詳しくはお問い合わせください。 ※ 定休日対応希望の場合は、事前にご連絡ください。

店舗・事業所・研究所・大型商業ビル・研修施設

アールエフ店舗 検索

旭川 | 札幌 | 盛岡 | 石巻 | 福島 | 大宮 | 東京 | 横浜 | 長野中央 | 長野東部 | 長野駅前Cone | 須坂 | 斑尾 | 松本 | 諏訪 | 新潟 | 金沢 | 名古屋 | 大阪 | 神戸 | 岡山 | 広島 | 松山 | 福岡 | 鹿児島 | ミシガン | NY



豊富な情報量、高いレベルでの診断が可能

涙嚢・下鼻道・副鼻腔・鼻骨・耳小骨・蝸牛・下顎等の診断をより確実にします。

単純撮影

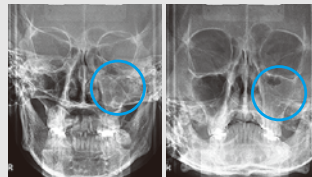

副鼻腔炎

CT撮影

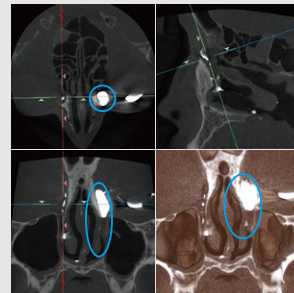

涙嚢 (鼻涙管狭窄症、涙嚢造影)



下顎 (唾石症)

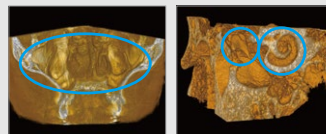

耳小骨&蝸牛

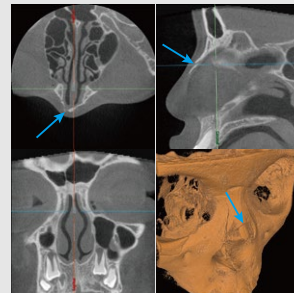

鼻骨 (骨折)

産業・歯科・耳鼻科CTシェア No.1

診断にCTが有効なことは明らかです。

大柿耳鼻咽喉科医院 (栃木県那須塩原市)

「えっ、CTがあるんですか?」と、好評です。

どうつ耳鼻咽喉科クリニック (長崎県長崎市)

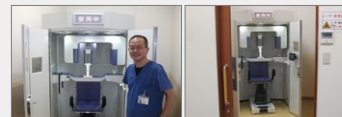

※ユーザー写真一部抜粋

単純撮影もできるCT各店舗・事業所にて展示中!