

熊本事業所・熊本店 オープン!!

アールエフ

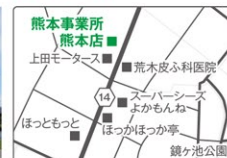
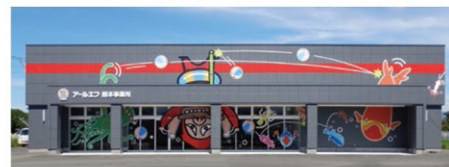

八代市鏡町鏡村1100 TEL:0965-52-7771 駐車場完備

※カーナビで出てこない場合は上田モータース様(0965-52-1557)で検索してください

遊びに来てね!!
ツーンときて、やみつきだ



熊本ご当地 かられん忍

「くまモン」と「はなげ忍者」が
コラボレーションしました
(熊本県公認 許諾番号:#K29703)



産業CT (さんぎょうCT診断センター)



歯科CT



NAOMIレントゲンセンサー



店内



キッズスペース

アールエフは呼ばれるまで近づかない、ほったらかし営業です
生産現場がより身近に、ますます迅速なサポート対応が実現します

〈九州エリア〉

福岡事業所・福岡店

福岡市博多区西月隈3-1-37
TEL:092-435-7700



鹿児島事業所・鹿児島店

いちき串木野市湊町2682-3
TEL:0996-21-5777



190207 ←お問い合わせ時に、左記の4桁の番号をお伝えください
TEL ☎0120-911-006 月~土曜日8:30-19:00 日曜・祝日11:00-19:00

アールエフ

熊本事業所・熊本店 オープン!!



HANAGE
NINJA+



全国29の事業所で純国産をライブで生産 いつでも見学できます

アールエフ 事業所

検索

料金受取人払郵便



差出有効期間
平成31年5月
31日まで

〈切手不要〉

返信

190207

ご記入の上、点線で切り取って投函、またはFAXにてお送りください。

FAX ☎ 0120-989-089

住所 □□□□-□□□□

医院名

TEL

FAX

E-mail

来場希望 (土日祝日もOPENしています)		お近くの事業所は	
事業所・店	月	日	時頃
<input checked="" type="checkbox"/> コスプレ <input checked="" type="checkbox"/> 写真スタジオ希望	性別・年齢	内訳	例: 男の子 1才
※スタッフさん一般の方も大歓迎!!			
<input checked="" type="checkbox"/> 予約希望	CT	先端フレキカメラ	多目的カメラ
<input checked="" type="checkbox"/> エアー保定について知りたい	<input checked="" type="checkbox"/> NAOMIレントゲンセンサー希望	<input checked="" type="checkbox"/> ワイヤレスデンタルセンサー	<input checked="" type="checkbox"/> エアー保定装置
		<input checked="" type="checkbox"/> 資料希望	

TEL ☎ 0120-911-006

電話受付 月～土曜日 8:30～19:00
日曜・祝日 11:00～19:00

※繋がらない場合は、長野東部事業所へ TEL:026-225-7711

【営業時間】 11:00～19:00 ※来場ご希望の場合はお問い合わせください Jv_190204_RM_CM_kumamoto

アールエフ29事業所・店舗はすべてが観光地!
旅先でも、お子様連れでも、お立ち寄り大歓迎! だだ

旭川 | 札幌 | 盛岡 | 石巻 | 東北 | 大宮 | 東京 | 横浜 | 長野中央 | 長野東部 | 長野駅前Cone | 須坂 | 筑尾
松本 | 諏訪 | 新潟 | 金沢 | 浜松 | 名古屋 | 神戸 | 岡山 | 三次 | 四国 | 福岡 | 熊本 | 鹿児島



郵便はがき

3 8 1 8 7 9 0



新製品 ※予約受付中

※デザイン・仕様は変更になる場合があります

先端フレキカメラ (受信機付き) スバリ2万円

超小型 多目的カメラ スバリ1.2万円



ライト付フレキシブル
ケーブルヘッド

4月発売予定



カメラ背面

(1.8インチモニター
SDカード内蔵
耳・皮膚用
アタッチメント付き)

3月発売予定

世界初!! ワイヤレス デンタルセンサー 5月発売予定

故障80%削減!

予定価格
22~25万円
(有線センサー同額を実現)

ポジションクワイア付



ケーブルが無くなる...
こんな感じ!



USB充電スロット
USB Type-Cに接続
データ転送と
充電を行います

レントゲン撮影お助けマシン

安心やすい

エアー保定登場

特許申請中

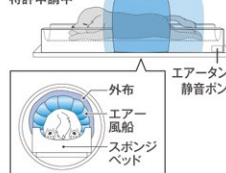

純国産 3D 立体診断 スライド CT 480万円

認証番号: 229AFBZX00085000

M2サイズ (月々4.4万円)
※10年リースの場合

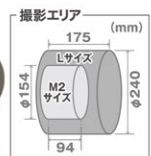

Lサイズ (大きい撮影エリア)
580万円

(エアー保定装置付属
別売り3万円)

保守加入で
パソコンセット
無料貸出

外形: W1,030×D1,000~1,485×H1,465mm

純国産 NAOMIレントゲンセンサー (ビューア/管理ソフト付き)

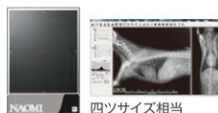

四ツサイズ相当

スバリ98万円 月々1.4万円
(7年リースの場合)
(エアー保定装置付属)

保守加入でパソコンセット無料貸出



※全て税別価格